

# ÉCRAN TACTILE ABORDABLE

## Système de gestion du temps



Appareil à écran tactile en couleur. Le PC600 de Lathem calcule automatiquement les heures travaillées, incluant les heures supplémentaires et les congés payés et ce pour 50 employés (possibilité jusqu'à 1,000 employés). Utilisant la technologie Windows CE, l'appareil permet aux employés des transferts de départements et aux superviseurs de communiquer avec eux par messagerie lorsqu'ils s'enregistrent. Le PC600 fonctionne avec notre logiciel Payclock EZ (inclus) qui s'intègre de façon transparente à votre système de paie afin de vous offrir une solution de gestion du temps complète, du poinçon à la paie.

## Réduisez de moitié le temps consacré à la gestion des paies avec le système PayClock PC600!

- Élimine l'utilisation de cartes et feuilles de temps
- Calcule les heures régulières et supplémentaires automatiquement
- Applique les règles de paie de façon équitable et impartiale
- Élimine les erreurs d'utilisation et de calcul du temps
- Réduit les possibilités de fraude ou de sur-temps non autorisé
- Permet des économies de 2 à 3% de la masse salariale



## PC600 Spécifications du Terminal

Mémoire	128 MB RAM, 64 MB Flash
Nombre d'employés	1,000
Départements	500
Nombre de transactions	100,000
Batterie de secours	8 ans (Lithium)
Écart de Température	0 ~ 50°C
Humidité ambiante	20 - 95% (sans condensation)
Dimensions	8 x 4.75 x 1.5 po
Poids	1.4 lbs
Alimentation	Terminal: 12V @ 1A Adaptateur AC: 100-240V – 50~60Hz 0.5A

## Caractéristiques

### Employés

- Poinçonner avec carte
- Poinçonner avec un code
- Transfert de département
- Entrer des pourboires
- Permet de visualiser:
- Heures travaillées
- Dernier poinçon
- Statut: entrée/sortie
- Les congés payés
- Messages texte
- Messages audio

### Superviseurs

- Ajouter des employés\*
- Modifier des profils\*
- Modifier les poinçons\*
- Envoyer des messages texte ou audio
- Visualiser les fiches des employés
- Faire des changements Planifier les horaires

### Administrateurs

- Configurer la synchronisation de l'heure avec Internet
- Configuration des mises à jour
- Programmation et configuration
- Changement automatique à l'heure avancée
- Ajuster l'heure et la date
- Affichage de l'heure (am/pm ou 0-23)
- Registre des erreurs

## Gestion du temps et des présences

Le système PayClock EZ inclus une interface conviviale pour la gestion quotidienne des opérations liées à la paie

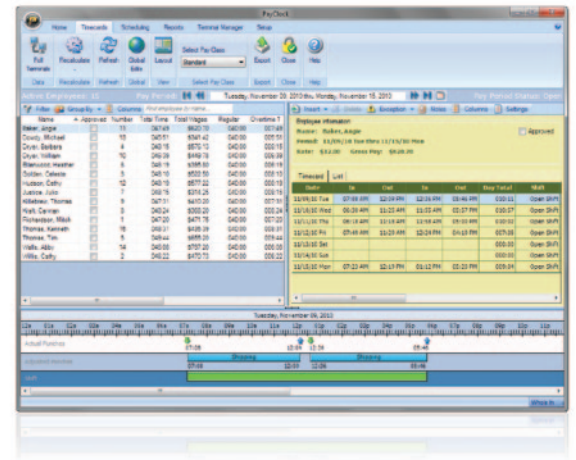

## Exigences du système:

- Processeur: 1 GHz ou plus
- Microsoft Windows 7, Vista, XP SP2 ou plus récent, Serveur 2003 ou 2008 (standard ou édition entreprise)
- Mémoire RAM de:1 GB ou plus
- Espace disponible sur disque dur: jusqu'à 450 MB et 1 GB si le .NET framework n'est pas installé
- Écran: 1024x768 ou supérieur
- CD-ROM Drive: Requis
- Imprimante: compatible avec Windows XP SP2 ou plus récent
- Interface: adaptateur réseau configuré pour TCP/IP connecté sur LAN network.
- Logiciel additionnel: Microsoft .Net 3.5 SP1 (inclus)



**LATHEM**

Lathem • Atlanta, Georgie USA • [www.lathem.com](http://www.lathem.com)

Information sujette à changement sans pré-avis. Tous droits réservés © 2010 Lathem Time Corporation. Imprimé aux USA.  
Lathem et le logo Lathem sont des marque déposées et FaceIN est une marque de Lathem Time Corporation.

FORM# BRPC6-0111